



**INSTITUTO REGISTRAL Y CATASTRAL DEL ESTADO DE TAMAULIPAS**  
**Estado Analítico del Ejercicio del Presupuesto de Egresos Detallado - LDF**  
**Clasificación de Servicios Personales por Categoría**  
**Del 1 de Enero al 31 de Diciembre del 2021**  
**(PESOS)**



INSTITUTO REGISTRAL  
Y CATASTRAL DEL ESTADO  
DE TAMAULIPAS

Concepto	Egresos					Subejercicio
	Aprobado	Ampliaciones/ (Reducciones)	Modificado	Devengado	Pagado	
<b>Gasto No Etiquetado</b>	<b>71,953,012</b>	<b>-2,253,534</b>	<b>69,699,478</b>	<b>69,699,478</b>	<b>69,699,478</b>	<b>0</b>
Personal Administrativo y de Servicio Público	71,953,012	-2,253,534	69,699,478	69,699,478	69,699,478	0
Magisterio	0	0	0	0	0	0
Servicios de Salud	0	0	0	0	0	0
Personal Administrativo	0	0	0	0	0	0
Personal Médico, Paramédico y afín	0	0	0	0	0	0
Seguridad Pública	0	0	0	0	0	0
Gastos asociados a la implementación de nuevas leyes federales o reformas a las mismas	0	0	0	0	0	0
Nombre del Programa o Ley 1	0	0	0	0	0	0
Nombre del Programa o Ley 2	0	0	0	0	0	0
Sentencias laborales definitivas	0	0	0	0	0	0
<b>Gasto Etiquetado</b>	<b>0</b>	<b>0</b>	<b>0</b>	<b>0</b>	<b>0</b>	<b>0</b>
Personal Administrativo y de Servicio Público	0	0	0	0	0	0
Magisterio	0	0	0	0	0	0
Servicios de Salud	0	0	0	0	0	0
Personal Administrativo	0	0	0	0	0	0
Personal Médico, Paramédico y afín	0	0	0	0	0	0
Seguridad Pública	0	0	0	0	0	0
Gastos asociados a la implementación de nuevas leyes federales o reformas a las mismas	0	0	0	0	0	0
Nombre del Programa o Ley 1	0	0	0	0	0	0
Nombre del Programa o Ley 2	0	0	0	0	0	0
Sentencias laborales definitivas	0	0	0	0	0	0
<b>Total del Gasto en Servicios Personales</b>	<b>71,953,012</b>	<b>-2,253,534</b>	<b>69,699,478</b>	<b>69,699,478</b>	<b>69,699,478</b>	<b>0</b>

Ing. Juan Joaquín Ramírez Martínez  
Director General

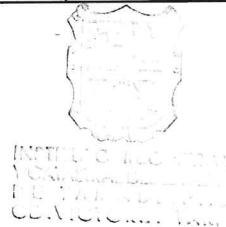

C.P. Héctor Henríquez Juárez  
Encargado de Despacho de la  
Dirección Administrativa